

ESTAÇÃO QUARENTENÁRIA DE CANANÉIA

EQC/ MAPA

**Departamento de Saúde Animal
Secretaria de Defesa Agropecuária
Superintendência Federal de Agricultura em São Paulo
Ministério da Agricultura, Pecuária e Abastecimento**

















Cananéia

Image © 2007 TerraMetrics
© 2007 Europa Technologies
© 2007 MapLink/TeleAtlas
© 2007 TurnHere, Inc.

©2007 Google

Latitude: 25°01'18.33" S Longitude: 47°55'47.72" O elev 10 m

Fluxo ||||| 100%

Altitude do ponto de visão 20.4

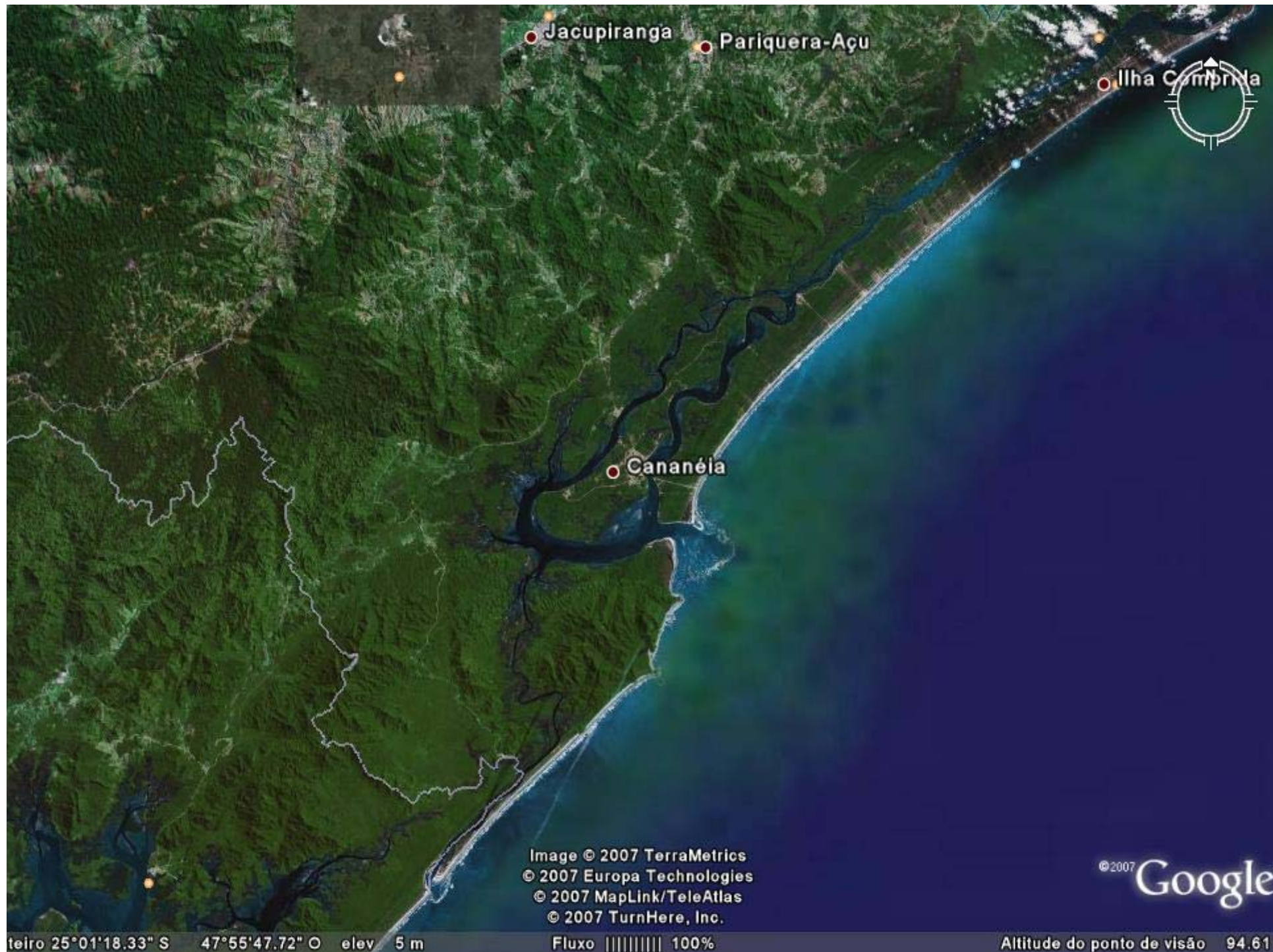

Jacupiranga

Pariquera-Açu

Ilha Comprida

Cananéia

Image © 2007 TerraMetrics
© 2007 Europa Technologies
© 2007 MapLink/TeleAtlas
© 2007 TurnHere, Inc.

©2007 Google

teiro 25°01'18.33" S 47°55'47.72" O elev 5 m Fluxo ||||| 100% Altitude do ponto de visão 94.61



Localização:



- Encontra-se edificada na Ilha de Cananéia, litoral sul do Estado de São Paulo, distando cerca de 264 Km da Capital, pela rodovia Regis Bittencourt (BR 116).
- São 1510 hectares pertencentes ao Mapa (Governo Federal).
- A EQC foi construída em área isolada no sul da Ilha de Cananéia, distando aproximadamente 7 KM da Cidade de Cananéia.



- As edificações existentes somam uma área de 6.590 m² dividida entre prédios administrativos, alojamentos, oficinas, lavanderia, estábulos, etc...
- O complexo EQC será subdivido em 4 áreas, com níveis de biossegurança diferenciados.















Legislação

- DECRETO N° 69.522, novembro de 1971
- PORTARIA N° 300, setembro de 1980 (revogada)
- PORTARIA N° 243, agosto de 1984 (revogada)
- PORTARIA N° 300, janeiro de 2005



Portaria SFA/SP nº 220/2008, de 08 de julho de 2008

Comissão de Recebimento Definitivo das obras de reestruturação da Estação Quarentenária de Cananéia, Processo SFA/SP 21052-009858/2006-06, bem como responderem pelas atividades administrativas e técnicas da Estação Quarentenária de Cananéia até que seja publicada a nova estrutura e o regimento interno, conforme solicitação contida no Memorando 373/2008 da Divisão Técnica-SFA/SP, de 27 de junho de 2008.

Componentes:

Antenor Ferreira
Celso Alberto Gonçalves
Leandro Rossmann
Luiz Francisco da Silveira
Odemilson D. Mossero
Sergio Martini



Objetivos principais:

- 1) Possibilitar na **QUARENTENA DE ANIMAIS** um ambiente oficialmente controlado, em complemento às medidas de defesa sanitária animal aplicáveis aos processos de importação, de exportação e do trânsito nacional;
- 2) Promover atividades de **CAPACITAÇÃO E TREINAMENTO** em áreas de interesse do Departamento de Saúde Animal, em consonância com as diretrizes e normas emanadas pela Coordenação – Geral de Desenvolvimento de Pessoas da Secretaria Executiva do Ministério da Agricultura, Pecuária e Abastecimento;
- 3) Contribuir como **APOIO TÉCNICO E LOGÍSTICO AO PNSA** no monitoramento periódico, através de vigilância ativa para a influenza aviária. A região é um dos 18 sítios de pouso e alimentação de aves migratórias no território nacional.
- 4) Apoiar a realização de **AÇÕES DE INTERESSE DE OUTRAS UNIDADES ORGANIZACIONAIS** do Ministério da Agricultura, Pecuária e Abastecimento ou de outras Instituições, sem prejuízo das atividades precípuas realizadas na Estação Quarentenária de Cananéia.



ZONA I
RECEPÇÃO

ZONA II
ADMINISTRATIVA

ZONA III
proteção

ZONA IV
QUARENTENA



PONTOS POSITIVOS DA EQC

- localização geográfica estratégica;
- imóvel rural de propriedade e uso do governo federal, desapropriada para utilização específica como lazareto de animal;
- controle sanitário oficial pleno e permanente sobre a área e os animais ali quarentenados;
- tratamento total de efluentes no local;
- boa infra-estrutura existente face ao objetivo pretendido;
- área física disponível para a expansão;
- possibilita o correto controle dos processos envolvidos na quarentena animal;
- a região detêm as características necessárias à plena execução de simulados de emergência sanitária animal, entre outros treinamentos de campo.



Proposta de Estrutura Organizacional da EQC

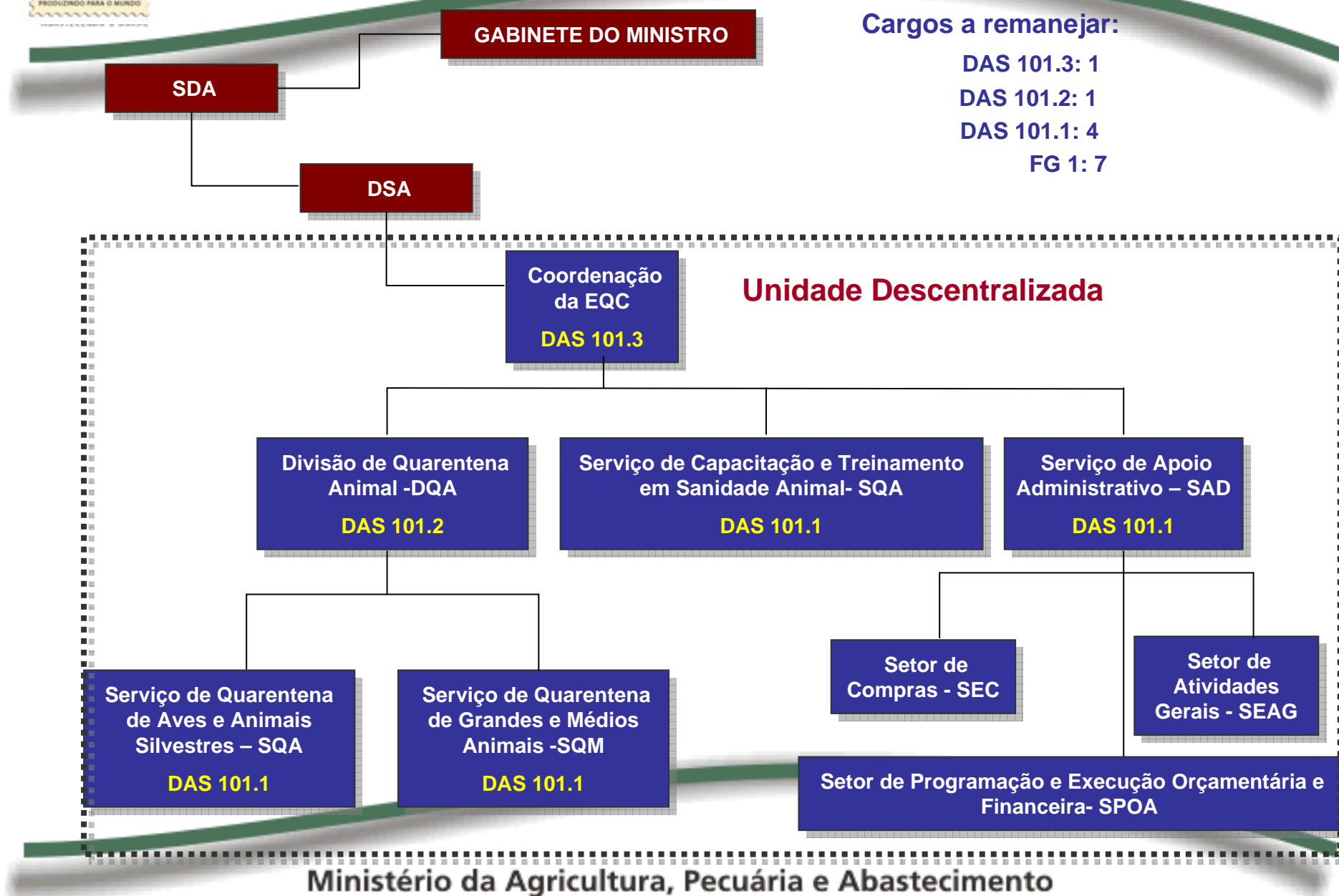



ANTES DA REESTRUTURAÇÃO















ADMINISTRACAO





















































10/02/2007 15:31











Rede elétrica desde a cidade

















Casas da cidade













DEPOIS DA REESTRUTURAÇÃO





































































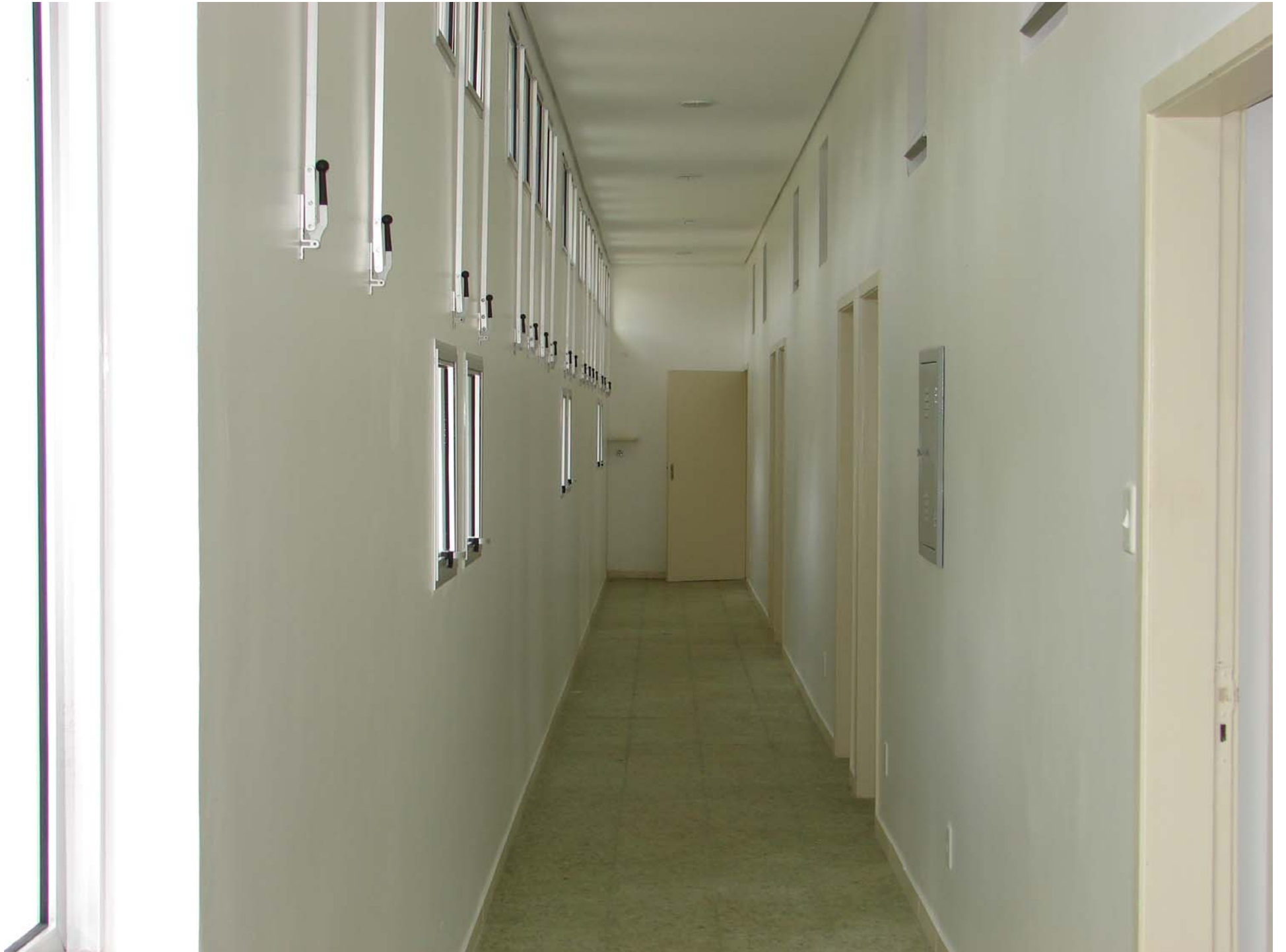





























EIFEL
www.eifel.com.br
0800 30 0100





























M A P A





















Aprovação da EQC como Área de Interesse de Segurança Nacional

- **A manifestação do pleito ocorreu durante reunião realizada em novembro de 2007, na Casa Civil, e complementado via mensagem eletrônica para o Gabinete de Segurança Institucional da Presidência da República.**
- **Reunião para discussão efetiva do pleito ocorreu no dia 09/04/2008, na Casa Civil, durante a Reunião Interministerial para Regulamentação da Lei que estabelece “Áreas de Interesse de Segurança Nacional”.**



Outras ações:

- 1- Pesquisa da fauna existente na Ilha de Cananéia;
- 2- Levantamento de possíveis abrigos de morcegos hematófagos no continente;







