

SERVICIOS VETERINARIOS DEL URUGUAY

Dr. José Gallero Quadros
Asesor y Coordinador
Dirección General de Servicios Ganaderos
(DGSG – MGAP)



Importancia de los Servicios Veterinarios

“El futuro ya no es como era antes”

Globalización:

- aumento de movimientos de personas y mercancías
- impacto de la Salud Animal en el comercio internacional
- aparición de enfermedades nuevas y emergentes
- impacto en la Salud Pública

Importancia de los Servicios Veterinarios (OIE)

Servicios Veterinarios: *Bien Público Internacional*

Desafío:

- Demanda mundial de mayor cantidad de alimentos
- Demanda mundial de mayor calidad en los alimentos

Humanos + Animales = Salud Compartida

Nuevos Desafíos: *Nuevas Oportunidades*

- En consecuencia, los Servicios Veterinarios deben ampliar su Misión y su Visión.

Nuevas Oportunidades:

- Necesidad de mayores habilidades para que los especialistas en la salud animal y pública enfoquen temas globales

UNA SALUD = UNA MEDICINA

SERVICIOS VETERINARIOS DEL URUGUAY

- Antecedentes históricos
- Antecedentes recientes
- Estructura actual
- Sistemas de información
- Indicadores de gestión
- Conclusiones

Antecedentes históricos

Los pueblos, sus instituciones y sus personas son una acumulación de hechos históricos que determinan su presente.

Uruguay, país pequeño pero con una economía históricamente basada en la ganadería.

1878 – Se aprueba el Código Rural y se crea la Oficina de Marcas y Señales.

Antecedentes históricos (cont.)

1910 -Se aprueba la Ley N° 3606 , normativa de fondo para la prevención de la introducción de enfermedades exóticas e impedir la difusión de las presentes en el país.

1910 - Se crea la Policía Sanitaria de los Animales, adscripta a la División de Ganadería del Ministerio de Industrias.

Antecedentes históricos (cont.)

1878 – Normativa de Marcas y Señales – Certificados y Guías de tránsito (Código Rural)

1973 – Se crea la oficina de DICOSE para el contralor de existencias y movimiento de ganados, cueros y lanas.

2002 - Se crea el Sistema Nacional de Información Ganadera (SNIG).

2007- Se crea el Sistema de Información y Registro Animal (SIRA) .

Comunicación y participación de las partes interesadas.

- El tema agropecuario, tan arraigado en la sociedad, fue generando un fuerte compromiso entre los productores, los profesionales privados.
- Por ese arraigo, el tema Salud Animal tiene amplia difusión en el país y cuenta con diversas plataformas de comunicación (radio, TV, prensa escrita)
- También se han generado ámbitos formales de participación.

Logros

- Erradicación de la FA
- Erradicación de PPC, EN , EHC y AIE
- Control y erradicación en la reintroducción de FA
- Fondo para la compra de vacuna FA
- Riesgo insignificante en EEB
- Reducción de la prevalencia de sarna y piojo
- Reducción de la prevalencia de BrB y TB

Logros (cont.)

- Fondo de emergencia EE
- Fondo de indemnización BrB
- Sistema de Acreditación de Veterinarios Particulares
- Próxima declaración de áreas libres de BrB
- Próxima declaración de áreas libres de garrapata

ORGANIGRAMA INSTITUCIONAL

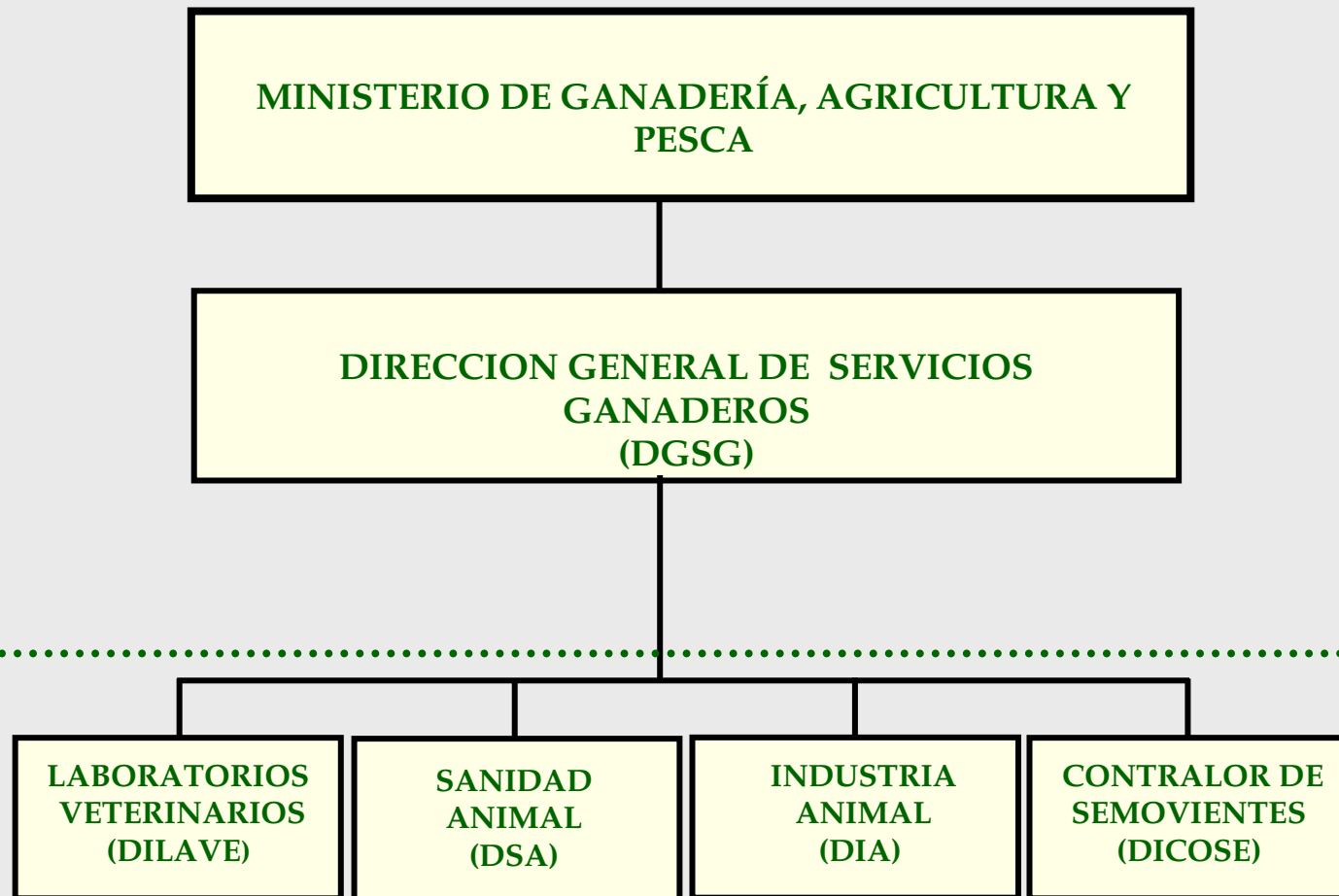

MISION

- Proteger y mejorar la salud animal, garantizar la inocuidad de los alimentos de origen animal, contribuyendo a la salud pública y el desarrollo sostenible del Uruguay.

VISION

- Institución con excelencia técnica y administrativa, con credibilidad nacional e internacional, con capacidad de respuesta a los desafíos y oportunidades del sector agroindustrial y de la sociedad, liderando actores comprometidos con el desarrollo sostenible del país.

DIRECCION GENERAL SERVICIOS GANADEROS

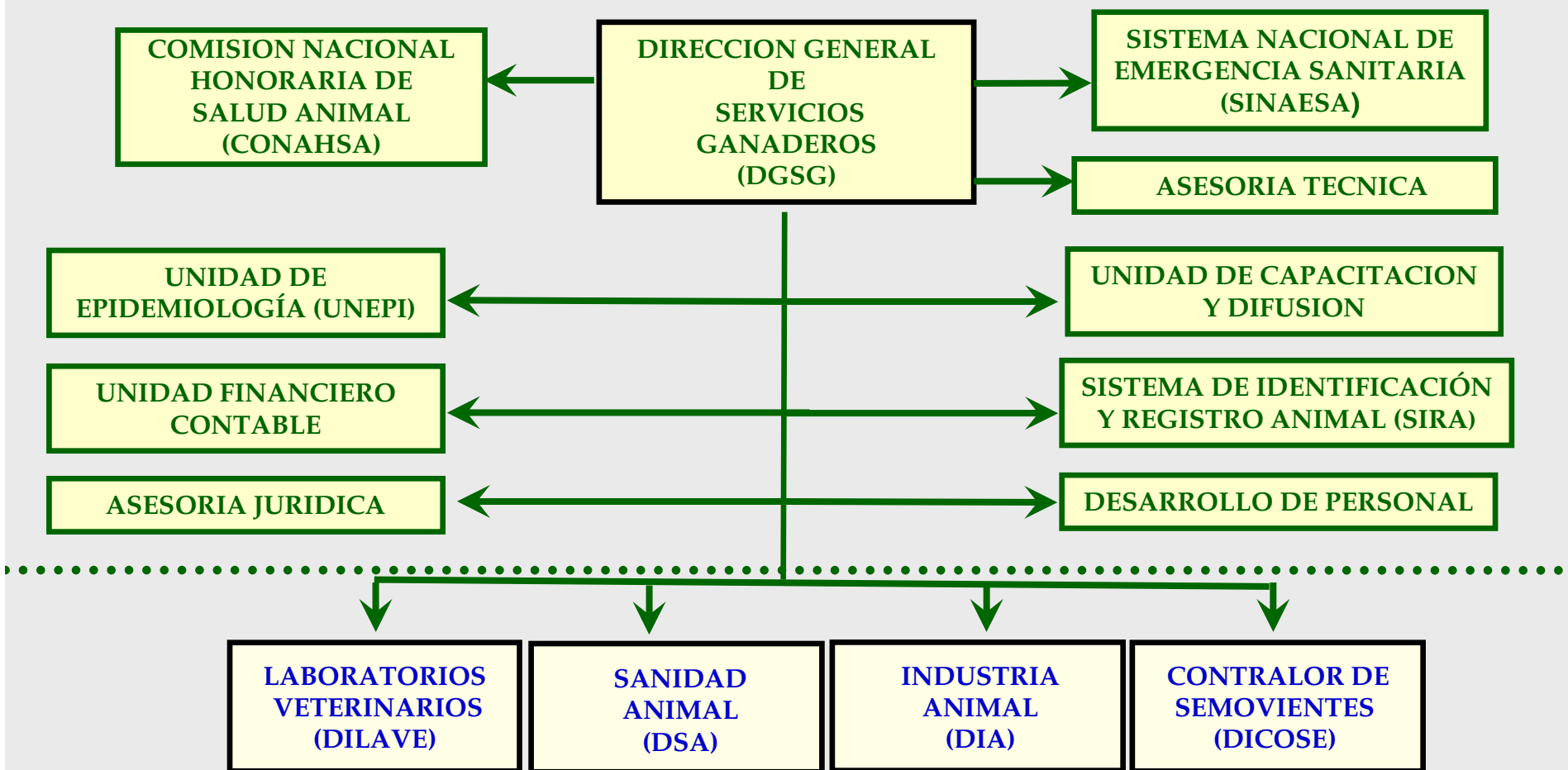

DIVISION DE SANIDAD ANIMAL DSA

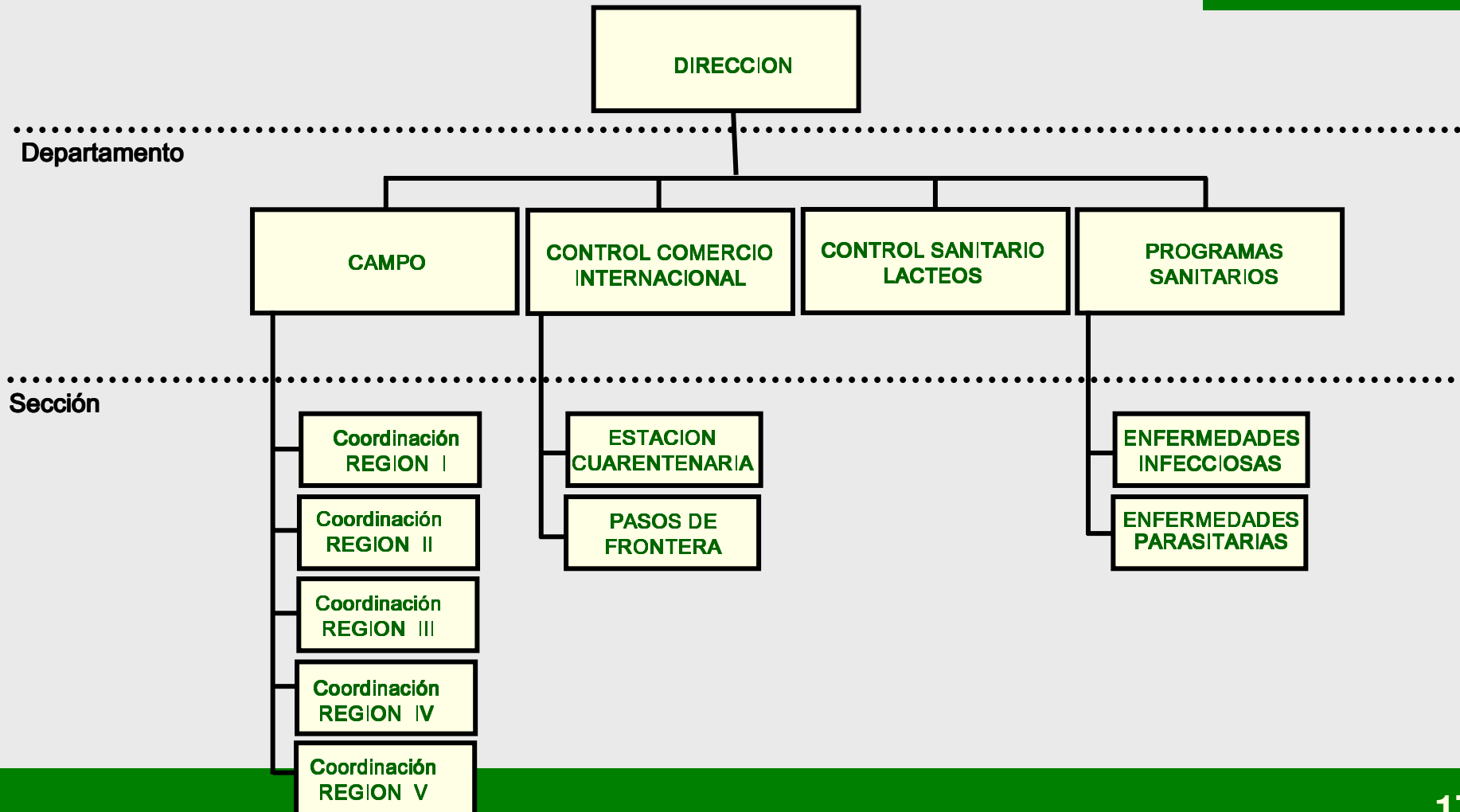

Ubicación de las oficinas de los Servicios Veterinarios Zonales y Locales en las 5 regiones.



REGION I
REGION II
REGION III
REGION IV
REGION V

BARRERAS SANITARIAS

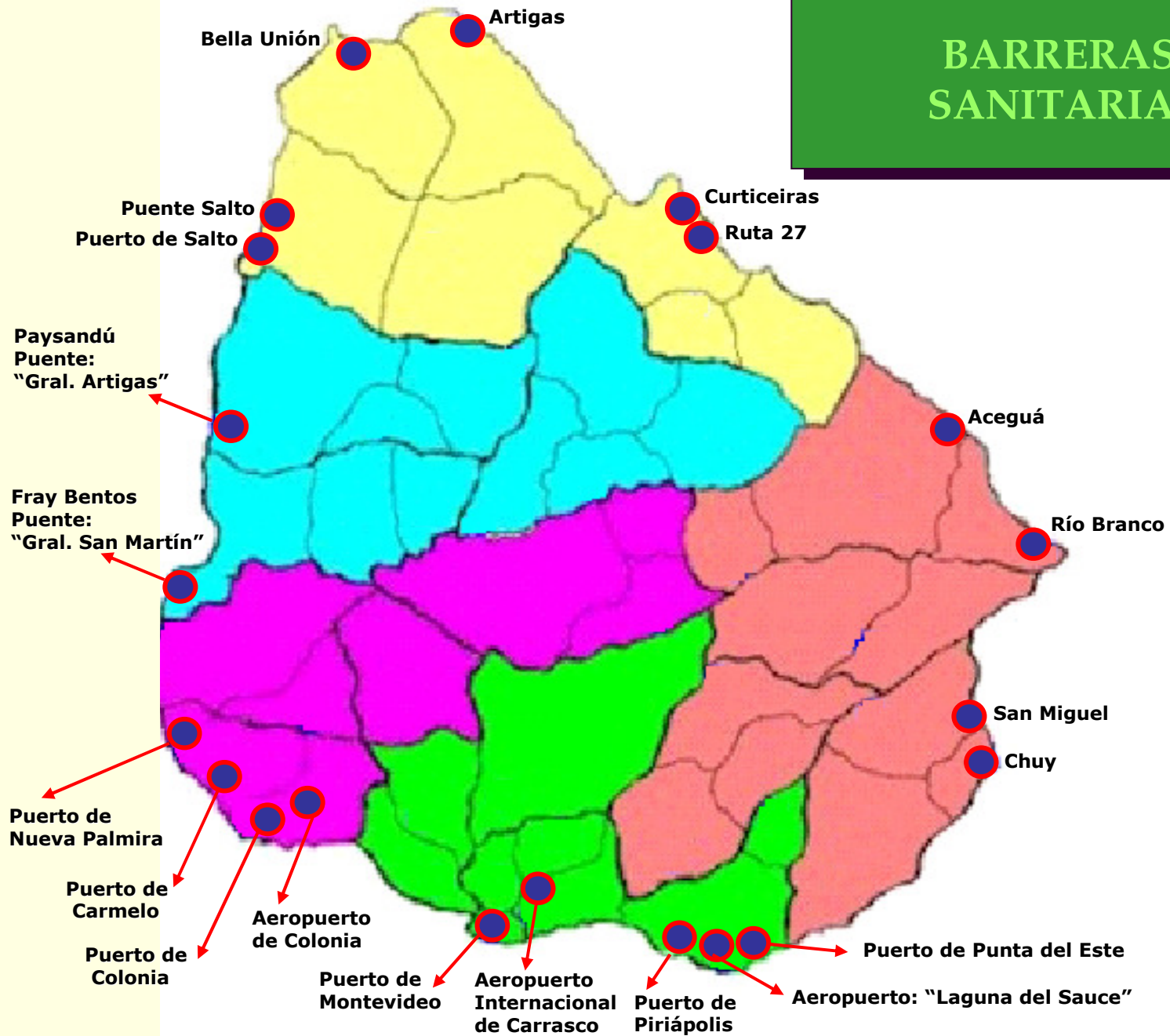

DIVISION DE LABORATORIOS VETERINARIOS (DILAVE)

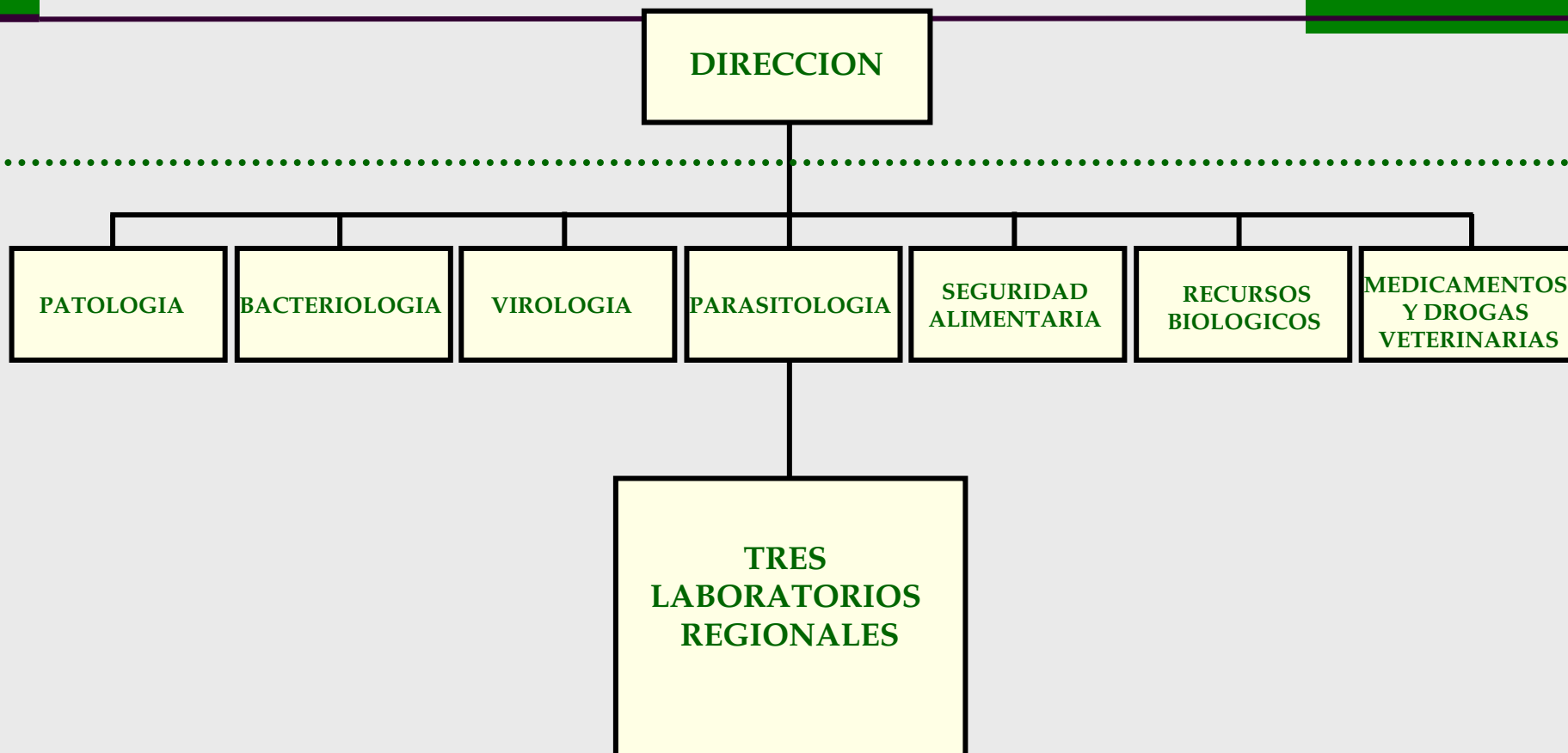

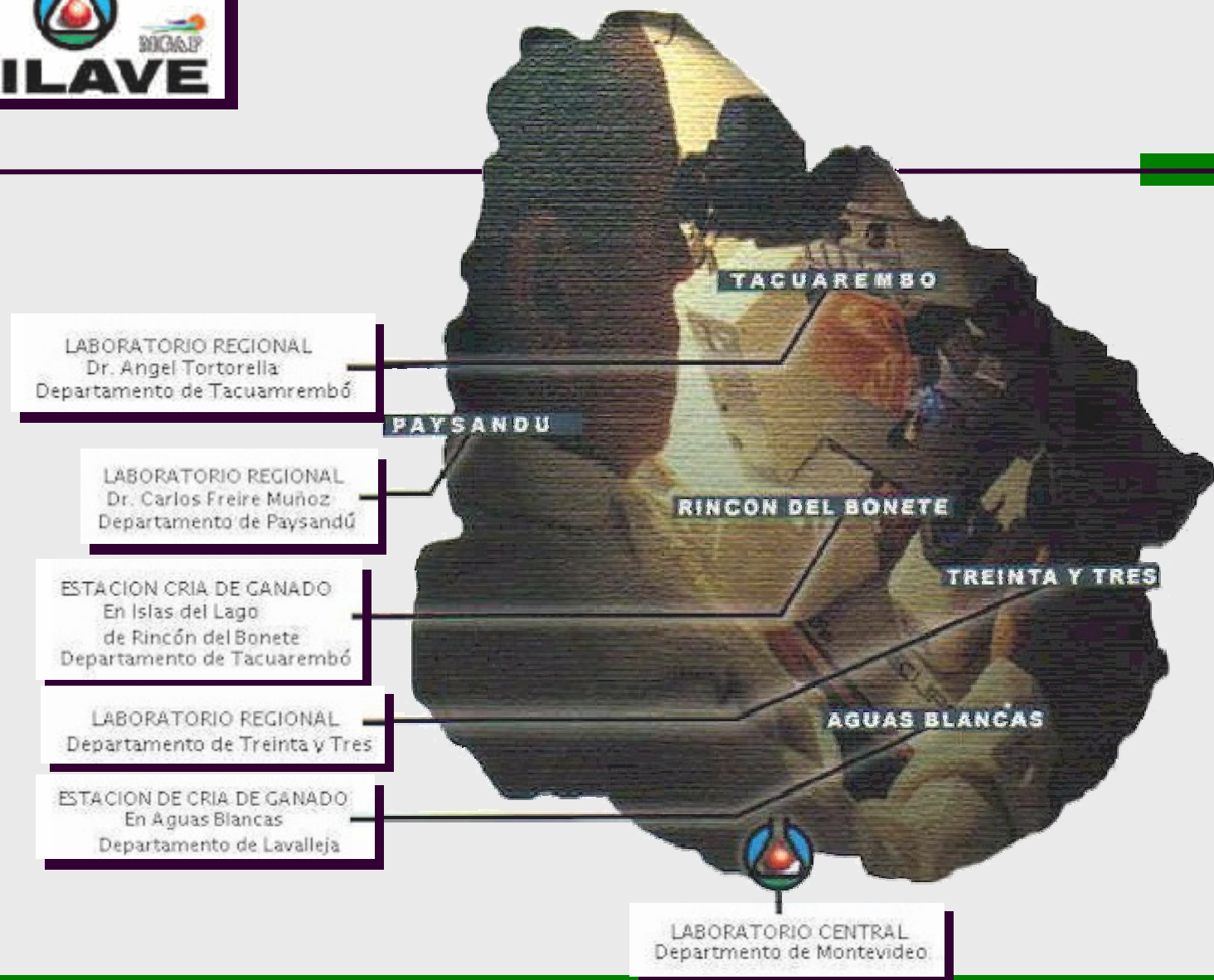

DIVISION INDUSTRIA ANIMAL (DIA)

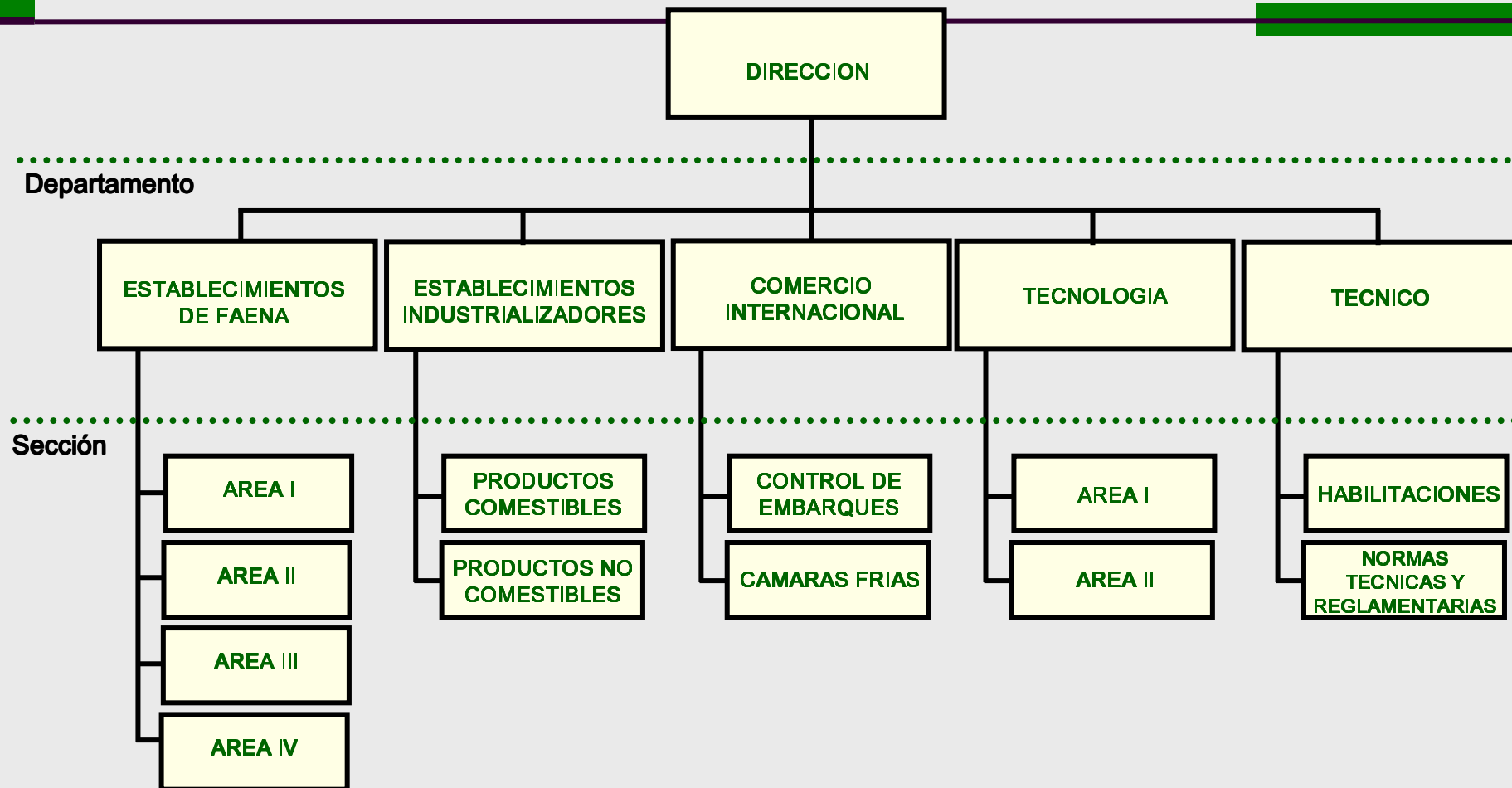

DIVISION CONTRALOR DE SEMOVIENTES (DICOSE)

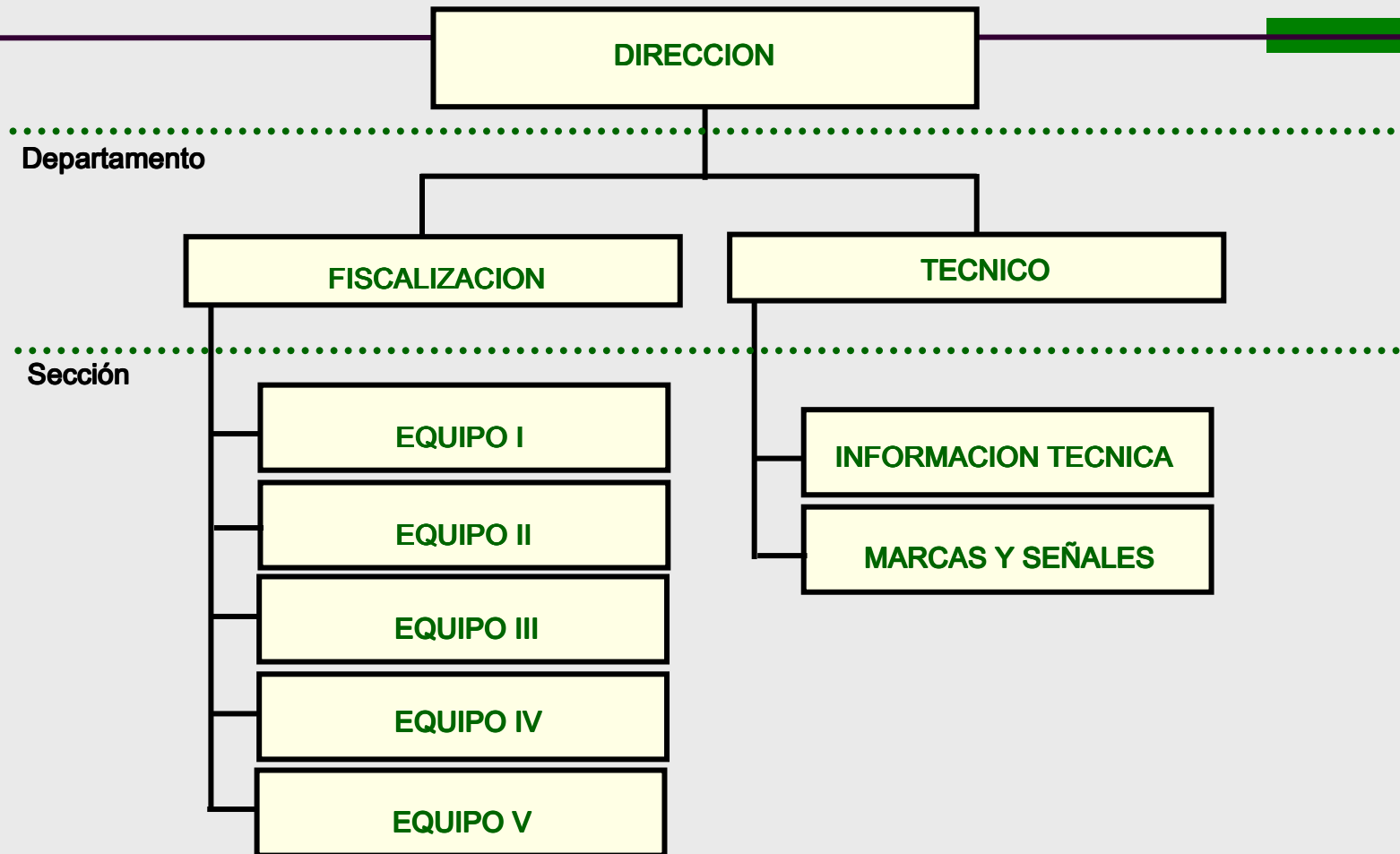



SISTEMA NACIONAL DE INFORMACION GANADERA



SISTEMA NACIONAL DE INFORMACION GANADERA

1.- MEJORAMIENTO DEL SISTEMA DE TRAZABILIDAD GRUPAL

El SNIG tiene como una de sus dos estrategias fundamentales la de mejorar el actual sistema de trazabilidad grupal de DICOSE.

■ Una base de datos confiable y actualizada

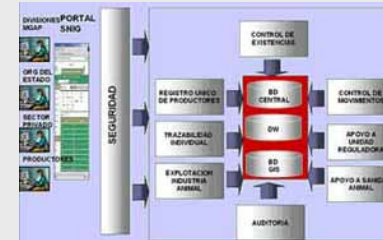

■ Procesamiento óptico de formularios



■ Integración del Sistema de Información Geográfica (SIG)





Ver Favoritos Herramientas Ayuda

Atrás Búsqueda Favoritos Multimedia

Dirección <http://www.snig.gub.uy/portal/hgxxx001.aspx?2,1,4,0,5,0,,> Vinculos

MySearch Edit Google Yahoo! Ask.com LookSmart Customize My Button Highlight

Principal

**Sistema Nacional de Información Ganadera**

Un compromiso de todos

SNIG TRAZABILIDAD NOVEDADES PREGUNTAS CARTELERA RECURSOS Inicio Contáctenos

LOGIN

Haga click para loguearse

Participe del PTI

Productores
Operadores
Intermediarios



Bienvenido a SNIG

La calidad y seguridad sanitaria de los productos cárnicos del Uruguay, es muy importante desde la óptica de nuestro mercado exterior. Ambos factores son controlados por el Ministerio de Ganadería, Agricultura y Pesca (MGAP) a través de programas Sanitarios y de trazabilidad del Ganado ampliamente reconocidos en los mercados alimenticios internacionales. Teniendo en cuenta las crecientes exigencias del mercado interno e internacional, en lo referente a información sobre el aseguramiento de la calidad de los productos y los procesos, y viendo la necesidad de Gobierno de mejorar las medidas tomadas al respecto, el MGAP ha considerado necesario rediseñar, integrar y coordinar los actuales subsistemas de información en un único Sistema Nacional de Información Ganadera (SNIG).



Sistema Nacional de Información Ganadera

UN COMPROMISO DE TODOS

Constituyente 1476 - Montevideo - Uruguay - Tel 410 27 90 - www.snig.gub.uy

NOVEDADES

- Sr. Productor**
Registrándose en el SNIG, podrá ver a través del Portal: su Declaración Jurada, sus Guías, el Mapa su establecimiento y los Datos de sus animales identificados.
[Ampliar](#)
- Mapa de Uruguay**
Se pone a disposición del público un servicio de mapas dinámico con múltiples niveles de información y potentes herramientas de consulta.

[Ampliar](#)



SISTEMA NACIONAL DE INFORMACION GANADERA

2.- INTRODUCCIÓN GRADUAL A LA TRAZABILIDAD INDIVIDUAL

Aplicación de dispositivos de identificación individual a un animal, y el registro de sus desplazamientos, cambios de propiedad y demás eventos productivos y sanitarios relevantes en la vida del mismo, se puede obtener un informe que muestra toda su historia, desde su nacimiento, hasta el final de la cadena de comercialización de sus distintos productos.





SISTEMA NACIONAL DE INFORMACION GANADERA

Qué significan las siglas y números impresos en las caravanas oficiales

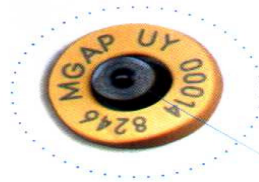

Caravana electrónica (RFID).
Lleva la misma impresión visual de la caravana grande visual.
Cuando se lee el chip, en vez de las letras UY aparece el número 858.

Cabeza inviolable



MGAP
Ministerio de Ganadería,
Agricultura y Pesca.

UY Uruguay
En la lectura electrónica: 858
(Código ISO de Uruguay)

00014 8246
Número único del Animal.

8246

Número de trabajo del Animal

identificación individual

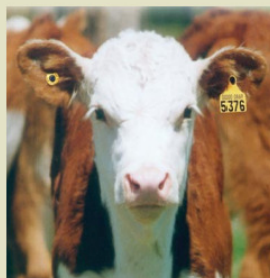



SISTEMA NACIONAL DE INFORMACION GANADERA

Nuc - Trabajar con Formularios Decl Jur - Microsoft Internet Explorer proporcionado por M.G.A.P

Archivo Edición Ver Favoritos Herramientas Ayuda

Atrás Búsqueda Favoritos Multimedia

Dirección <http://www.snig.gub.uy/portal/hgxpp001.aspx?2,12,175,0,5,0,,> Ir Vínculos

Google Search Popups okay AutoFill Options

Principal Sanidad Preguntas Inicio Contáctenos

Bienvenido LUIS

Salir

Documentos

Tenedores

Padrones

Animales Registrados

Busqueda de Dispositivos

Sistema de Información Gerencial

Interdicciones

Guías de Propiedad y Tránsito

Declaración Jurada

Trabajar con Documentos

AYUDA

Tipo documento: A1-DECLARACIÓN JURADA

Dicose:

Razón Social / Nombre y Apellido:

Año:

BUSCAR VER TODOS

IMPRIMIR

◀ ▶

Pag. 1

Año Ingrese los filtros correspondientes y pulse BUSCAR

◀ ▶

Pag. 1

Total de Formularios A1: 0
Total de Formularios A2: 0
Total de Formularios A3: 0
Total de Formularios A4: 0
Total de Formularios A5: 0

Datos preliminares, basados en información procesada por el SNIG, sin correcciones de DICOSE.

HRGL010 LUISCHANS 22/03/06

Internet

Inicio Microsoft PowerPoint ... Nuc - Trabajar con Fo... ES 07:01 p.m.



SISTEMA NACIONAL DE INFORMACION GANADERA

Declaración Jurada

Declaración Jurada 2004

Información enunciada en este documento tiene carácter de declaración jurada.
 *Importante: Este formulario debe ser llenado en forma clara y legible con letra de imprenta mayúscula, usando preferentemente lápiz negro, sin tachaduras ni enmendaduras.
 Con fecha (dd/mm/aa) 14 07 04

Importante: Este recuadro no debe ser llenado por el declarante, sino por el funcionario receptor de la declaración jurada.
 Correspondiente al establecimiento inscrito anteriormente con el N°: 070723751

A EMPRESA SI ES PERSONA JURÍDICA ESCRIBA LA RAZÓN SOCIAL
GERVASINI PEREYRA

SI ES PERSONA FÍSICA ESCRIBA EL NOMBRE COMPLETO DE LA PERSONA
JUAN ALBERTO

1º APELLIDO: **GERVASINI** 2º APELLIDO: **PEREYRA**
 1º NOMBRE: **JUAN** 2º NOMBRE: **ALBERTO** CÓDIGO DE GERO: **01**

DOMICILIO CONSTITUIDO:
ANDRESITO FLORIDA
 CALLE: **1317** NÚM. DE PUESTA: **94000** CÓDIGO POSTAL:
 CÚD. DEPTO.: **07** CARACTERÍSTICA TEL.: **035-29910** TELÉFONO:

PARAJE DEL ESTABLECIMIENTO
SANTA TERESA

B SUPERFICIE EXPLOTADA EN FORMA EXCLUSIVA

TÍTULO DE TENENCIA DE LA TIERRA	HECTÁREAS	CÓDIGO DE DEPTO.	Nº DE PADRÓN	Superficie usufructuada (en hectáreas)	Código de terreno
1. Propiedad de la Empresa		07	4069	7	2
2. Arrendata	26	07	4071	7	2
3. Pastoreo a 11 meses o régimen similar		07	5461	12	2
4. Ocupada por la Empresa y la propiedad de socios integrantes de la misma					
5. Medianería					
6. Ocupada a cualquier otro título					
TOTAL	26				26

C USO DE LA TIERRA

Situación al 30/6/04	HECTÁREAS	NUEVOS MEJORAMIENTOS Realizados entre el 1/7/03 y el 30/6/04	HECTÁREAS
1. Praderas artificiales permanentes		1. Praderas artificiales permanentes	
2. Campo mejorado		2. Siembra en cobertura	
3. Campo fertilizado		3. Siembra a zapata	
4. Cultivos forrajeros anuales		4. Campo natural fertilizado	
5. Huertos, frutales y viñedos		1a. Hís de praderas realizadas en forma convencional	
6. Tierras de labranza		2a. Hís de praderas realizadas con siembra directa	
7. Montes artificiales (forestación)		Cantidad de fracciones de campo separadas entre sí en que se encuentra subdividido el establecimiento (sin padrones)	1
8. Campo natural y rastrojos	26		
TOTAL	26		

Esciba con cuidado. Coloque un número en cada casillero. No tache. Utilice números como un el modelo.
 Marque así **NO** marque así **XXXX** **0 1 2 3 4 5 6 7 8 9**
 ORIGINAL para DI.CO.SE - DUPLICADO para el Declarante - TRIPLICADO para Jefatura

D VACUNOS Cabezas al 30/6/04

	Propios dentro del establecimiento	Propios fuera del establecimiento	Ajenos dentro del establecimiento
1. Toros	1		
2. Vacas de cría (embradas)	7		
3. Vacas de invernada			
4. Novillos de más de 3 años			
5. Novillos de 2 a 3 años			
6. Novillos de 1 a 2 años			
7. Vaquillonas de más de 2 años sin entorar	6		
8. Vaquillonas de 1 a 2 años			
9. Terneros / terneras	2		
Totales	16		
Mortandad (entre el 1/7/03 y el 30/6/04)	2		
Consumo (entre el 1/7/03 y el 30/6/04)			
Nacimientos (entre el 1/7/03 y el 30/6/04)	2		

E OVINOS (cabezas al 30/06/04)

	Propios dentro del establecimiento	Propios fuera del establecimiento	Ajenos dentro del establecimiento
1. Cameros			
2. Ovejas de cría (encamerasadas)			
3. Ovejas de descarte (consumo)			
4. Capones			
5. Borregos 2 a 4 dientes sin encameras			
6. Corderos diente de leche			
7. Corderos diente de leche			
8. Corderos/as mamonos			
Totales			
Mortandad (entre el 1/7/03 y el 30/6/04)			
Consumo (entre el 1/7/03 y el 30/6/04)			

F EQUINOS SI 1 No 2 **G SUINOS** SI 1 No 2 **H CAPRINOS** SI 1 No 2

VACUNOS PROPIOS FUERA DEL ESTABLECIMIENTO
 Número de DI.CO.SE. del establecimiento donde se encuentra el ganado: _____
 TOTAL de existencias por cada establecimiento: _____

VACUNOS AJENOS DENTRO DEL ESTABLECIMIENTO
 Número de DI.CO.SE. de la Empresa propietaria del ganado: _____
 TOTAL de existencias por cada propietario: _____

Establecimiento propietario de: _____
 Establecimiento propietario de: _____
 Establecimiento propietario de: _____

OVINOS PROPIOS FUERA DEL ESTABLECIMIENTO
OVINOS AJENOS DENTRO DEL ESTABLECIMIENTO

Establecimiento propietario de: _____
 Establecimiento propietario de: _____

I DECLARANTE Nombre completo: **JUAN GERVASINI** Céd. de identidad: **306.749-6**
 Domicilio: **SANTA TERESA, F. V. B. D. L.** Teléfono: _____
 El nombre declara bajo juramento que esta información corresponde a la situación de la Empresa al 30/6/04 y que cumple con la legislación sobre uso de medicamentos veterinarios.
 Firma: _____

J RECEPCIÓN Con fecha **14/07/04** se recibió la presente Declaración Jurada con supe adenda del presente formulario por el Funcionario receptor: **GILBERTO MERCADAL SARGUENTO (PA)**
 Hojas del Form. como correspondiente: _____ Hojas del Form. Lácteos A3: _____ Hojas del Form. Equinos A5: _____
 Hojas del Form. Años A2: _____ Hojas del Form. Bovinos A4: _____ Hojas del Form. Caprinos A6: _____
 Cargo: _____ Nombre y Apellido: _____ Firma: _____



SISTEMA NACIONAL DE INFORMACION GANADERA

Nuc - Trabajar con Formularios Decl Jur - Microsoft Internet Explorer proporcionado por M.G.A.P

Archivo Edición Ver Favoritos Herramientas Ayuda

Atrás Búsqueda Favoritos Multimedia

Dirección <http://www.snig.gub.uy/portal/hgxpp001.aspx?2,12,175,0,5,0,,> Ir Vinculos

Principal Sanidad Preguntas Inicio Contáctenos

Bienvenido LUIS
Salir

Documentos
Tenedores
Padrones
Animales Registrados
Busqueda de Dispositivos
Sistema de Información Gerencial
Interdicciones
Guías de Propiedad y Tránsito
Declaración Jurada

Trabajar con Documentos

AYUDA

Tipo documento:

Dicose: A B C D Todos

Número de Guía:

Tipo de Operación:

Año:

Fecha Emisión desde: hasta:

IMPRIMIR

Pag. 1

Triplicado | **Ingrese los filtros correspondientes y pulse BUSCAR**

Pag. 1

Total de Formularios B1: 0

Datos preliminares, basados en información procesada por el SNIG, sin correcciones de DICOSE.

HRGL010	LUISCHANS	22/03/06
---------	-----------	----------

Descargando imagen <http://www.snig.gub.uy:443/SNIG/imagenes/FondoAfuera.jpg...> Internet

Inicio Microsoft PowerPoint ... Nuc - Trabajar con Fo... ES 06:59 p.m.



SISTEMA NACIONAL DE
INFORMACION GANADERA

Guía de Propiedad y Tránsito

B1 Guía de propiedad y tránsito R 131749

La información enunciada en este documento tiene carácter de declaración jurada

1- TIPO DE OPERACIÓN (INDICARLO EXPRESAMENTE): **A CONSIGNACIÓN**

CON CAMBIO DE PROPIEDAD 1 Marque así NO marque así
 SIN CAMBIO DE PROPIEDAD 2 Marque solamente uno. En cada guía sólo puede documentarse un solo tipo de movimiento.
 Envíos a remate y a consignación no representan cambio de propiedad.

2- ESTABLECIMIENTOS INTERVIENTES en todos los casos deberán llenarse los castilleros A, B, C, D según corresponda (ver instrucciones)

CON CAMBIO DE PROPIEDAD Nº del propietario actual (vendedor) **DE 855**
 Nº del propietario original (comprador) **DE 855**
 CON CAMBIO DE PROPIEDAD Nº del propietario original (vendedor) **DE 855**
 Nº del propietario actual (comprador) **DE 855**

Envío a remate - Nº del rematador
 Envío a consignación - Nº del consignatario

SIN CAMBIO DE PROPIEDAD Nº del propietario de los ganados

A) **010414988** B) **188903363**
 Razón social: **GUSTAVO A. ARBEZA** Razón social: **PUIG Y RAMOS S.R.L.**
 Domicilio constituido: **CARLOS CASTAÑA 428 APT.** Domicilio constituido: **CALLE JUVENIL 4710**

LUGAR FÍSICO DE SALIDA DE LOS GANADOS
 En ventas de consignación - Nº del propietario original

C) **010414988** D) **180000364**
 Razón social: **GUSTAVO ARBEZA** Razón social: **FUJ. FLORENCIO S.A.**
 Paraje ubicación: **CERRO 405 P. H.F.** Paraje ubicación: **TURIS 526 - M.D. P. H.F.**

3- DETALLE DEL GANADO A TRANSPORTAR:

Vacunos		Ovinos	
Toros	31	Carneros	02
Vacas	02	Ovejas	02
Hembras - 3 años y mayores	31	Capones	04
Hembras 2 a 3 años	05	Borrachos 2-40	05
Hembras 1 a 2 años	06	Carneros DL	06
Vaquillonas más de 2 años	07	Carneros DL	07
Vaquillonas 1 a 2 años	08	Carneros - hembras	08
Terminales	09	TOTAL OVINOS	10
TOTAL VACUNOS	31		

TOTAL VACUNOS (en letras) **TRINTA Y UNO** TOTAL OVINOS (en letras)

5- DISCRIMINACIÓN DEL GANADO VACUNO POR MARCAS

Nº del Reg. Gral. **210866**

6- DISCRIMINACIÓN DEL GANADO OVINO POR SEÑALES

El firmante declara que este ganado **06/02/03**
30/01/04 **ASFORAL 00362**
ASFORAL 00364
13/10/04
 SELO DE LA OFICINA

8 - Fecha de emisión de la guía **14** Mes **10** Año **04** Cédula de identidad de la firma autorizada **264004154**

RUC VENDEDOR **010473700014**

0 1 2 3 4 5 6 7 8 9

5- DISCRIMINACIÓN DEL GANADO VACUNO POR MARCAS

6- DISCRIMINACIÓN DEL GANADO OVINO POR SEÑALES

9- TRANSPORTE

Forma de transporte: **1** Trocha **2** Camión **3** Ferrocarril **4** Otro medio NO marque así

Itinerario establecido: **Quil. A TOPADOR, Quil. A NARZO, TURIS 1, 30, 5, 26 y DESARILLO**

Hora de embarque: **16:30** Firma del transportista

Nombre transportador: **ESTESDA BLANC** céd. de identidad: **26248349**

Marca vehículo: **M. BENZ** matrícula: **EM 8374** matrícula remolque: **EM 3518**

10 - AUTORIZACIÓN POLICIAL

COMANDO EN JEFE CUARTA SECCION DEPARTAMENTO DE ARTIGAS

Fecha: **14** Mes **10** Año **04** Hora **14** Minutos **00**

Cargo y nombre del funcionario autorizante: **Agente Sergio Alvarez**

11 - OBSERVACIONES DEL REMITENTE

Para modificaciones o salvado de errores cometidos al confeccionar la guía, excepto en cantidad de ganado. Para que sean válidas deberán ser firmadas.

CANTON CONTROLADO

12 - OBSERVACIONES DURANTE EL TRANSPORTE

Para hacer constar todo control con respecto a la colocación (localización, P. E.), muerte o pérdida de animales, cambio de vehículo o itinerario, etc. Para tener valor deberán ser firmados por el responsable del transporte.

Firma del transportista

13 - INSPECCIÓN EN RUTA

Observaciones: **SELECCIÓN DE MARCAS**

Fecha: **06** Mes **10** Año **04** Lugar:

Cargo y nombre del funcionario actuante: **Agente** Firmas

14 - LLEGADA A DESTINO

Observaciones: **S10**

Fecha: **14** Mes **10** Año **04** Hora **14** Minutos **00** Observaciones del destinatario - Para tener valor deberán ser firmadas.

15 - RECOMENDACIÓN PARA ENTREGAR A DI.CO.SE.

Fecha: **20** Mes **10** Año **04** repartición: **Intercar**

Cargo y nombre del funcionario receptor: **Agente** Firma

0 1 2 3 4 5 6 7 8 9



SISTEMA NACIONAL DE INFORMACION GANADERA

Nuc - Trabajar con Padrones - Microsoft Internet Explorer proporcionado por M.G.A.P

Archivo Edición Ver Favoritos Herramientas Ayuda

Atrás Búsqueda Favoritos Multimedia

Dirección <http://www.snig.gub.uy/portal/hgxpp001.aspx?2,12,175,0,5,0,,> Ir Vínculos

Google Search Popups okay AutoFill Options

Inicio Contáctenos

Bienvenido LUIS

Salir

Documentos

Tenedores

Padrones

Animales Registrados

Busqueda de Dispositivos

Sistema de Información Gerencial

Interdicciones

Guías de Propiedad y Tránsito

Declaración Jurada

Trabajar con Padrones de Tenedor de Tierra

AYUDA

DI.CO.SE.: Departamento: Padrón:

MAPA GENERAL

Pag 1

	Mapa	Linderos	Dicose	Departamento	Padron	Anexado	Fecha
			051212533	DURAZNO	124	Si	02/06/2004
			051212533	DURAZNO	151	Si	02/06/2004
			051212533	DURAZNO	4335	Si	02/06/2004

Pag 1

HNUC045 LUISCHANS 22/03/06

Internet

Inicio Microsoft PowerPoint ... Nuc - Trabajar con Pa... ES 07:05 p.m.



SISTEMA NACIONAL DE INFORMACION GANADERA

Nuc - Trabajar con Padrones - Microsoft Internet Explorer proporcionado por M.G.A.P

Archivo Edición Ver Favoritos Herramientas Ayuda

← Atrás → Búsqueda Favoritos Multimedia

Dirección <http://www.snig.gub.uy/portal/hgxp001.aspx?2,12,175,0,5,0,,> Ir Vinculos >>

Google Search Popups okay AutoFill Options

Inicio Contáctenos

Bienvenido LUIS

Salir

Documentos

Tenedores

Padrones

Animales Registrados

Busqueda de Dispositivos

Sistema de Información Gerencial

Interdicciones

Guías de Propiedad y Tránsito

Declaración Jurada

Visualización de Mapa

CERRAR AYUDA

Navegación DICOSE Nro 051212533

Ubicación

Total 1 padrón encontrado.

Visualizar el padrón: Q-124

HSIGMapa3 LUISCHANS 22/03/06

Coords: 103 , 168

Internet

Inicio Microsoft PowerPoint Nuc - Trabajar con Pa... ES 07:06 p.m.

Leyenda

- CERROS
- CENTROS POBLADOS PUNTOS
- CAMINERIA
 - Caminos
 - Rutas Secundarias
 - Rutas Principales
- CUERPOS DE AGUA
- HIDROGRAFIA
- SECCION POLICIAL
- CENTROS POBLADOS
- CATASTRO RURAL (Prenader 2002)
- DEPARTAMENTOS ARGENTINA - BRASIL
 - Argentina
 - Brasil



SISTEMA NACIONAL DE INFORMACION GANADERA

Nuc - Trabajar con Formularios Cuenta Corriente - Microsoft Internet Explorer proporcionado por M.G.A.P

Archivo Edición Ver Favoritos Herramientas Ayuda

Atrás Búsqueda Favoritos Multimedia

Dirección <http://www.snig.gub.uy/portal/hgxp001.aspx?2,12,175,0,5,0,,> Ir Vínculos >>

Google Search Popups okay AutoFill Options

Bienvenido LUIS
Salir

Documentos
Tenedores
Padrones
Animales Registrados
Busqueda de Dispositivos
Sistema de Información Gerencial
Interdicciones
Guías de Propiedad y Tránsito
Declaración Jurada

DICOSE: 010417988 Animales de su Propiedad
Existencias al: 22/03/2006
Año: 2004
BUSCAR MAS DETALLES

Declaraciones Juradas

Img	Frm	Estado	DICOSE	L	C	F	Razón Social	Año
↓	A1	Procesado: Con Errores	010417988	31	9	165	ARBIZA,PEREYRA,GUSTAVO,ADOLFO	2004

Vacunos Propios dentro del Establecimiento 103 Ovinos dentro del Establecimiento 98
Vacunos Propios fuera del Establecimiento 0 Ovinos Propios fuera del Establecimiento 0

Subtotal Vacunos 103 Subtotal Ovinos 98

Guías de Propiedad y Tránsito

Img	Frm	S	Nro.	Operación	Estado	DICOSE A	DICOSE B	DICOSE C	DICOSE D	L	C	F	Vacunos	Ovinos	Emisión
↓	B1	R	131749	SIN cambio de Propiedad	Pendiente: OK	010417988	188903363	010417988	180000364	301	3	98	31	0	14/10/2004
↓	B1	R	236459	CON cambio de Propiedad	Pendiente: OK	019011844	010417988	019100022	010417988	325	6	104	12	0	20/10/2004

Ingreso de Vacunos por Compras 0 Ingreso de Ovinos por Compras 0
Egreso de Vacunos por Ventas 0 Egreso de Ovinos por Ventas 0
Egreso de Vacunos a Remate/Consignatario 31 Egreso de Ovinos a Remate/Consignatario 0
Ingreso de Vacunos de Remate/Consignatario 12 Ingreso de Ovinos de Remate/Consignatario 0

Subtotal Tránsito Vacunos -19 Subtotal Tránsito Ovinos 0

Saldo Total Vacunos 84 Saldo Total Ovinos 98

Datos preliminares, basados en información procesada por el SNIG, sin correcciones de DICOSE.

(Quedan 1 elemento) Descargando imagen <http://www.snig.gub.uy:443/SNIG/imagenes/FondoAfuera.jpg...> Internet

Inicio Microsoft PowerPoint ... Nuc - Trabajar con Fo... 07:33 p.m.



Integración
entre ambos
Sistemas

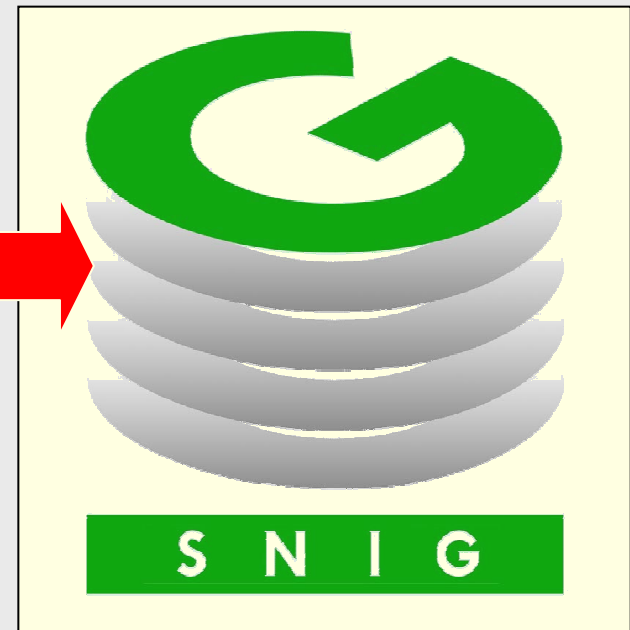

Sistema de Información en Salud Animal (SISA)



Objetivos Generales



- Integrar la información sanitaria animal del país, bajo programa, en un sistema único informatizado.
- Proveer información oportuna y de calidad a los diferentes niveles jerárquicos de los Servicios Ganaderos.
- Comunicar la presencia de enfermedades de acuerdo a las recomendaciones internacionales.

Objetivos Específicos



- **Crear la interfase entre el SISA y el Sistema Nacional de Información Ganadera (SNIG); y el Sistema de Información Geográfica (SIG).**
- **Actualizar procedimientos y formularios referidos a la información sanitaria.**
- **Incorporar a las diferentes unidades sensoras al Sistema.**
- **Retroalimentar la información nacional consolidada a los diferentes actores.**



Interfases

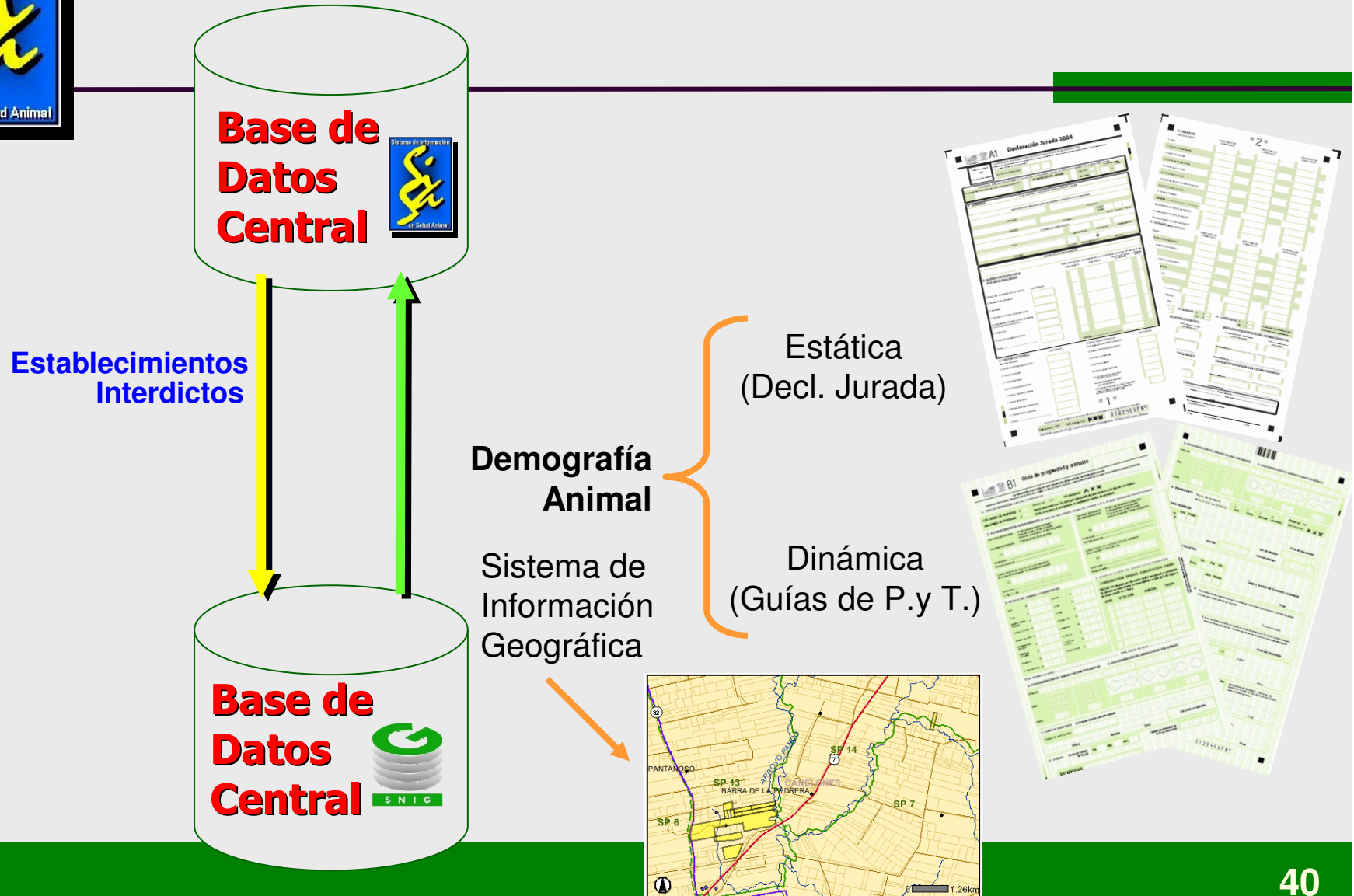

Estrategias



- Descentralización del ingreso de la información, utilizando las potencialidades de la red global de Internet.
- Consolidación de la información en una única base de datos centralizada.
- Acceso a la información en base a perfiles de usuario (claves) predefinidos.
- Funcionamiento en base a la modalidad de eventos sanitarios por cada unidad física o predio.
- Jerarquización de las Unidades Locales en base a la calidad y oportunidad de la información brindada, con la consiguiente optimización de los recursos humanos.

Unidades sensoras

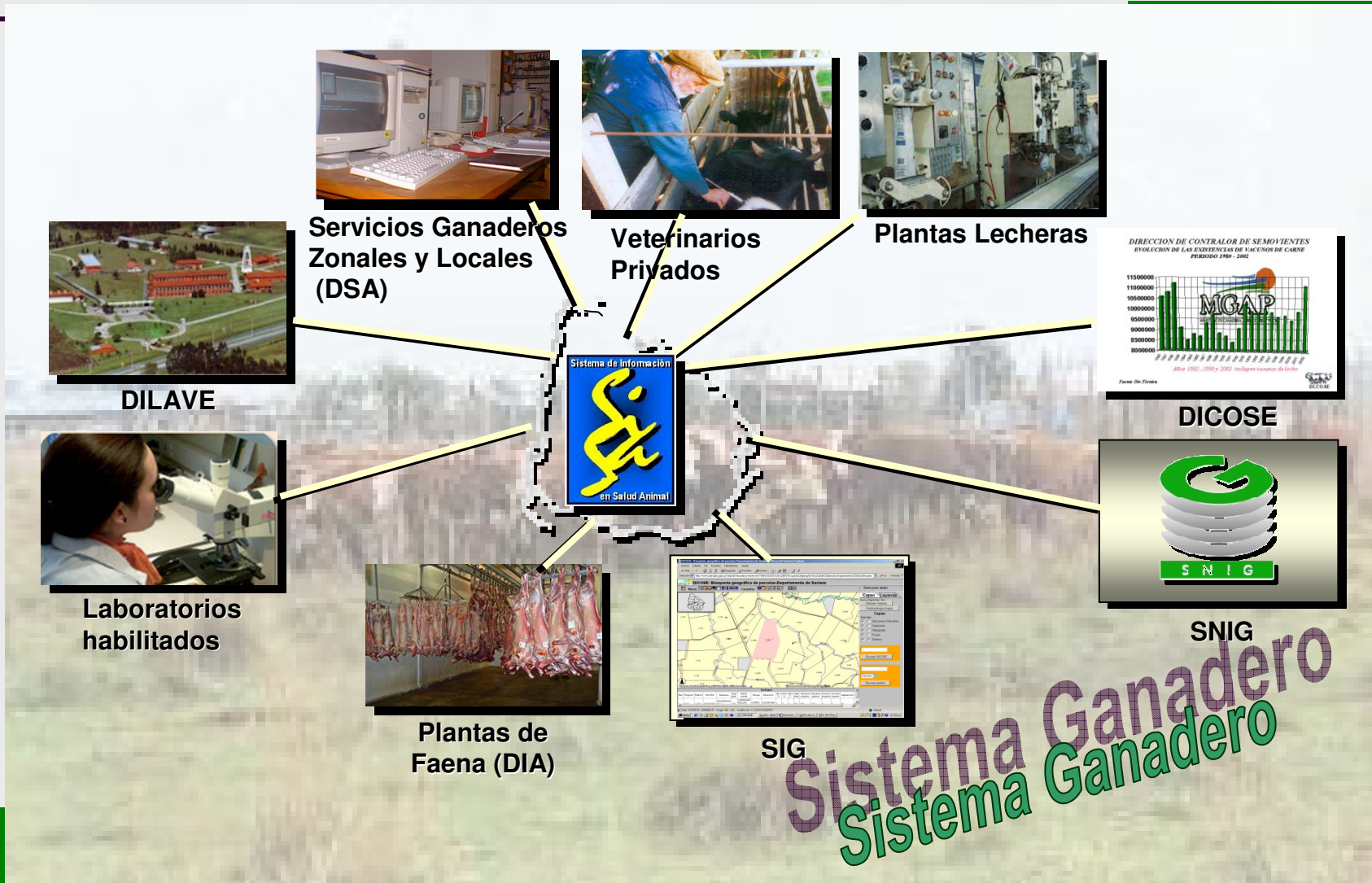



Portal de ingreso

Sistema de Información en Salud Animal

ACCESO AL SISTEMA

Usuario

Clave

Solicitud de Registro
Si olvidó su Contraseña comuníquese con nosotros

Análisis y desarrollo
BGS - UNEPI - ASIC

Asesoramiento al

Listo

Inicio Microsoft PowerPoint... http://www.ica.org...



Acceso de Administrador

Sistema de Información en Salud Animal

OCAPONI - OSCAR CAPONI

- Laboratorios
- Frigoríficos
- Animales a Sacrificio por Brucelosis Bovina
- Animales Sacrificados por Brucelosis Bovina
- Veterinarios
- Epidemiológicos
- Despachos de Tropa
- Vacunas Habilitadas
- Vacunaciones
- Consultas Generales
- Comunicación Rápida
- Cambio de Contraseña

Listo

Inicio Microsoft PowerPoint... http://www.ica.org... Acceso de Administra...

Menú Principal

En un futuro se prevén

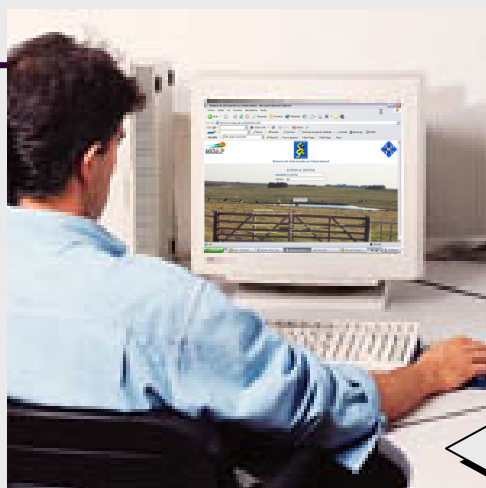

**Consultas al SISA
por parte de los
veterinarios
particulares**

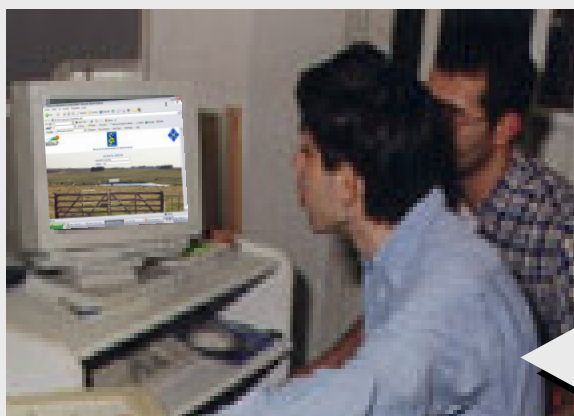

**Consultas al SISA
por parte de los
productores
agropecuarios**

En que estamos ?

- Mejora en Sistemas de información
- Información: estadísticas, informes de actividades, datos censales, encuestas, relevamientos vía formal, también la informal.
- Criterios y objetivos deben ser conocidos por todos: efectividad en el sistema.
- Definición de indicadores de gestión

Metas

Objetivo: Prevención de Ingreso de Enf. Exóticas

- Lograr el 100% de no ingreso de EE
- **Producto:** Plan de prevención, control y erradicación de enfermedades

Indicadores de gestión:

- Vigilancia Fiebre Aftosa
- Vigilancia EEB
- Muestreos vigilancia EEB
- Atención de sospechas FA
- Índice de Protec. Poblacional FA
- Muestreo de cerebros EEB
- Cobertura rendering EEB

Metas

Objetivo: Inocuidad alimentaria

- Mantener el control del 100% de los establecimientos habilitados por la DIA para asegurar la inocuidad de los alimentos producidos.
- **Producto:** Plan de calidad e inocuidad de alimentos

Indicadores de gestión:

- Plan de Inocuidad Alimentaria
- Plan de inocuidad en equinos, suinos, aves, ovinos y bovinos.
- Control de embarques
- Aprobación de plantas
- Análisis de inocuidad de alimentos
- PNRB

CONCLUSIONES

- Antecedentes históricos
- Una estructura única
- Independencia técnica establecida por norma
- Conciencia de su condición pecuaria
- Alto compromiso de las partes interesadas
- Inclusión de innovación tecnológica
- Gestión por indicadores

Muchas gracias por su atención...

